

NUMERO DE LA HOJA 2833 CUADRANTE

4	1
3	2

DATOS A RELLENAR POR EL IGME								
Nº de la hoja 1:50.000			Nº del documento			Cuartel		
1	2	3	4	5	6	7	8	9
2833	1	2377						
CONSULT			ESPECIAL QUE REALIZA LA ESTAC			RECIBIDO		
10	11	12	13	14	15	16	17	18
F	I	W	M					
REF. CONTROL			PERFORADO			VERIFICADO		
71	72	73	74	75	76	77	78	79
						0	0	1

DATOS A RELLENAR POR EL CONSULTOR		CON NUMEROS		CON UNOS EN CASO AFIRMATIVO					
NUMERO DE LA ESTACION	Fecha			MUESTRAS		PUNTOS DE INTERES SINGULAR		TIPO DE TERR	
	DIA	MES	AÑO	1	2	3	4	5	6
141	24	03	75		1				1
142	24	03	75		1	1			1
143	24	03	75		1				1

DATOS A RELLENAR POR EL CONSULTOR		CON NUMEROS		CON UNOS EN CASO AFIRMATIVO					
NUMERO DE LA ESTACION	Fecha			MUESTRAS		PUNTOS DE INTERES SINGULAR		TIPO DE TERR	
	DIA	MES	AÑO	1	2	3	4	5	6
14	15	16	17	18	19	20	21	22	23
24	25	26	27	28	29	30	31	32	33
34	35	36	37	38	39	40	41	42	43
44	45	46	47	48	49	50	51	52	53
54	55	56	57	58	59	60	61	62	63
64	65	66	67	68	69	70	71	72	73
74	75	76	77	78	79	80	81	82	83
84	85	86	87	88	89	90	91	92	93
94	95	96	97	98	99	100	101	102	103

EL CONSULTOR.— DEBERA MARCAR SOBRE EL MAPA LAS ESTACIONES CON SU NUMERO DE REFERENCIA (EN AZUL) Y LOS CORTES REALIZADOS SOBRE EL TERRENO (EN ROJO). PARA UN CONTROL CORRECTO DE LA MARCHA DEL TRABAJO DE CAMPO EL CONSULTOR DEBERA ENVIAR ENTRE LOS DIAS 1 al 7 y 15 al 22 DE CADA MES ESTAS HOJAS AL INSTITUTO GEOLOGICO Y MINERO DE ESPAÑA, DIVISION DE GEOLOGIA, C/ RIOS ROSAS, 23 - MADRID - 3.

EQUIPO DE RECEPCION DEL IGME

*abul
7 Bawis*

EL CONSULTOR

Wery

10

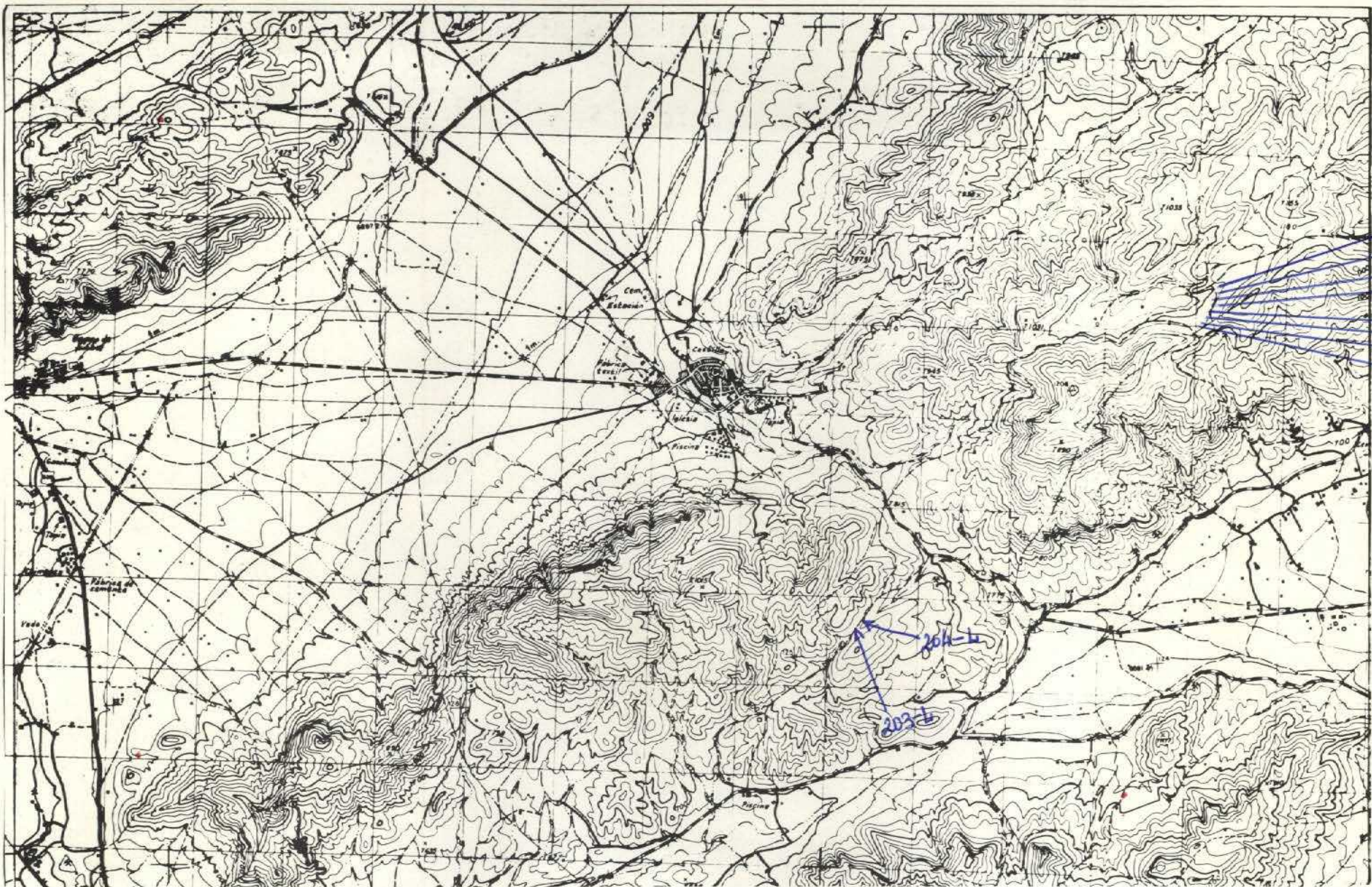

NUMERO DE LA HOJA 8833 CUADRANTE

1	2
3	4

DATOS A RELLENAR POR EL IGME		DATOS A RELLENAR POR EL IGME	
Nº de la hoja 1:50.000	Nº del documento	Recibido	Ref. Control
1 2 3 4 5 6 7 8 9	10 11 12 13	71 72 73 74 75 76 77 78 79 80	0 0 1 2
283340627	FI WM		

DATOS A RELLENAR POR EL CONSULTOR		DATOS A RELLENAR POR EL CONSULTOR																										
CON NUMEROS		CON UNOS EN CASO AFIRMATIVO																										
NUMERO DE LA ESTACION	Fecha DIA MES AÑO	MUESTRAS												PUNTOS DE INTERES SINGULARES														
		Rumbo	Buzamí	Croquis	Fotografía	Petrogr.	Microsc.	Sediment.	Rayos X	Espacio	C-14	Radiois.	Microsc.	Unidades	Mineros	Tectón.	Pleist.	Extinc.	L. biológ.	Paleogeol.	Geogr.	Hidrogr.	Económ.	Perfor.	Pluviógr.	Sediment.	Volcánic.	Indifer.
177	14 04 75																											
178	14 04 75																											
179	14 04 75																											
180	14 04 75																											
181	14 04 75																											
182	14 04 75																											
183	14 04 75																											
184	14 04 75																											
203	15 04 75																											
204	15 04 75																											

DATOS A RELLENAR POR EL CONSULTOR		DATOS A RELLENAR POR EL CONSULTOR																										
CON NUMEROS		CON UNOS EN CASO AFIRMATIVO																										
NUMERO DE LA ESTACION	Fecha DIA MES AÑO	MUESTRAS												PUNTOS DE INTERES SINGULARES														
		Rumbo	Buzamí	Croquis	Fotografía	Petrogr.	Microsc.	Sediment.	Rayos X	Espacio	C-14	Radiois.	Microsc.	Unidades	Mineros	Tectón.	Pleist.	Extinc.	L. biológ.	Paleogeol.	Geogr.	Hidrogr.	Económ.	Perfor.	Pluviógr.	Sediment.	Volcánic.	Indifer.
14	15	16	17	18	19	20	21	22	23	24	25	26	27	28	29	30	31	32	33	34	35	36	37	38	39	40	41	42
43	44	45	46	47	48	49	50	51	52	53	54	55	56	57	58	59	60	61	62	63	64	65	66	67	68	69	70	71

EL CONSULTOR.— DEBERA MARCAR SOBRE EL MAPA LAS ESTACIONES CON SU NUMERO DE REFERENCIA (EN AZUL) Y LOS CORTES REALIZADOS SOBRE EL TERRENO (EN ROJO). PARA UN CONTROL CORRECTO DE LA MARCHA DEL TRABAJO DE CAMPO EL CONSULTOR DEBERA ENVIAR ENTRE LOS DIAS 1 y 7 y 15 y 22 DE CADA MES ESTAS HOJAS AL INSTITUTO GEOLOGICO Y MINERO DE ESPAÑA, DIVISION DE GEOLOGIA, C/ RIOS ROSAS, 23 - MADRID - 3.

EQUIPO DE RECEPCION DEL IGME

25 Abril 75

José Barrón

EL CONSULTOR

Mag

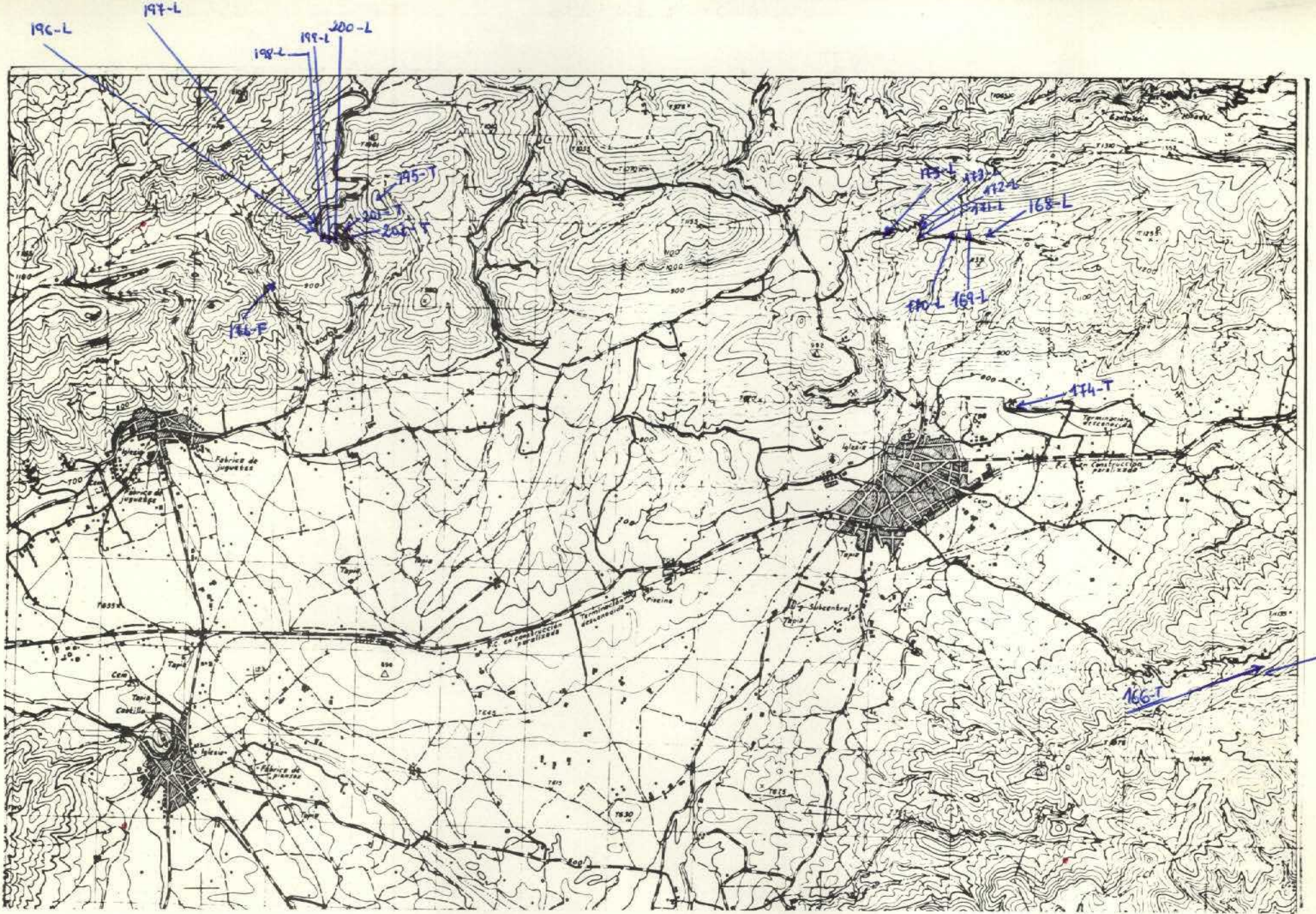

NUMERO DE LA HOJA 2833 CUADRANTE

4	1
3	2

DATOS A RELLENAR POR EL IGME		DATOS A RELLENAR POR EL IGME		DATOS A RELLENAR POR EL IGME			
Nº de la hoja 1:50.000	Nº del documento	Recibido	Ref. Control	Perforado	Verificado		
1 2 3 4 5 6 7 8 9	10 11 12 13	71 72 73 74 75 76	77 78 79 80				
28334	5379		0013				

DATOS A RELLENAR POR EL CONSULTOR		DATOS A RELLENAR POR EL CONSULTOR		DATOS A RELLENAR POR EL CONSULTOR	
CON NUMEROS		CON UNOS EN CASO AFIRMATIVO		CON UNOS EN CASO AFIRMATIVO	
NUMERO DE LA ESTACION	Fecha	MEDICION	MUESTRAS	PUNTOS DE INTERES SINGULAR	TIPO DE TERR.
DIA MES AÑO		Rumbo Batem. Cromat. Fotograf.	Rayos X Espectro. C 14 Análisis Simbiosis Sulfuros Microanal. Otros	Troncal. Paleont. Estratig. Litológic. Petrográf. Hidrográf. Edadim. Formac. Estructur.	Volcánic. Sediment. Metamorf. Igneoferr.
14 15 16 17 18 19 20 21 22 23		24 25 26 27 28 29 30	31 32 33 34 35 36 37 38	39 40 41 42 43 44 45 46 47	48 49 50 51 52
166	9 0 4 75		11		1
167	9 0 4 75		11		1
168	9 0 4 75		1		1
169	9 0 4 75		1		1
170	9 0 4 75		1		1
171	9 0 4 75		1		1
172	9 0 4 75		1		1
173	9 0 4 75		1		1
174	9 0 4 75		11		1
175	9 0 4 75		1		1
176	10 0 4 75		1		1
195	12 0 4 75		11		
196	12 0 4 75		1		
197	12 0 4 75		1		
198	12 0 4 75		1		
199	12 0 4 75		1		
200	12 0 4 75		1		
201	12 0 4 75		11		
202	12 0 4 75		11		

DATOS A RELLENAR POR EL CONSULTOR		DATOS A RELLENAR POR EL CONSULTOR		DATOS A RELLENAR POR EL CONSULTOR	
CON NUMEROS		CON UNOS EN CASO AFIRMATIVO		CON UNOS EN CASO AFIRMATIVO	
NUMERO DE LA ESTACION	Fecha	MEDICION	MUESTRAS	PUNTOS DE INTERES SINGULAR	TIPO DE TERR.
DIA MES AÑO		Rumbo Batem. Cromat. Fotograf.	Rayos X Espectro. C 14 Análisis Simbiosis Sulfuros Microanal. Otros	Troncal. Paleont. Estratig. Litológic. Petrográf. Hidrográf. Edadim. Formac. Estructur.	Volcánic. Sediment. Metamorf. Igneoferr.
14 15 16 17 18 19 20 21 22 23		24 25 26 27 28 29 30	31 32 33 34 35 36 37 38	39 40 41 42 43 44 45 46 47	48 49 50 51 52

EL CONSULTOR... DEBERA MARCAR SOBRE EL MAPA LAS ESTACIONES CON SU NUMERO DE REFERENCIA (EN AZUL) Y LOS CORTES REALIZADOS SOBRE EL TERRENO (EN ROJO). PARA UN CONTROL CORRECTO DE LA MARCHA DEL TRABAJO DE CAMPO EL CONSULTOR DEBERA ENVIAR ENTRE LOS DIAS 1 al 7 y 15 al 22 DE CADA MES ESTAS HOJAS AL INSTITUTO GEOLOGICO Y MINERO DE ESPAÑA, DIVISION DE GEOLOGIA, CI RIOS ROSAS, 23 - MADRID - 3.

EQUIPO DE RECEPCION DEL IGME

25 Abril 75
José Pantoja

EL CONSULTOR

Wedge

13

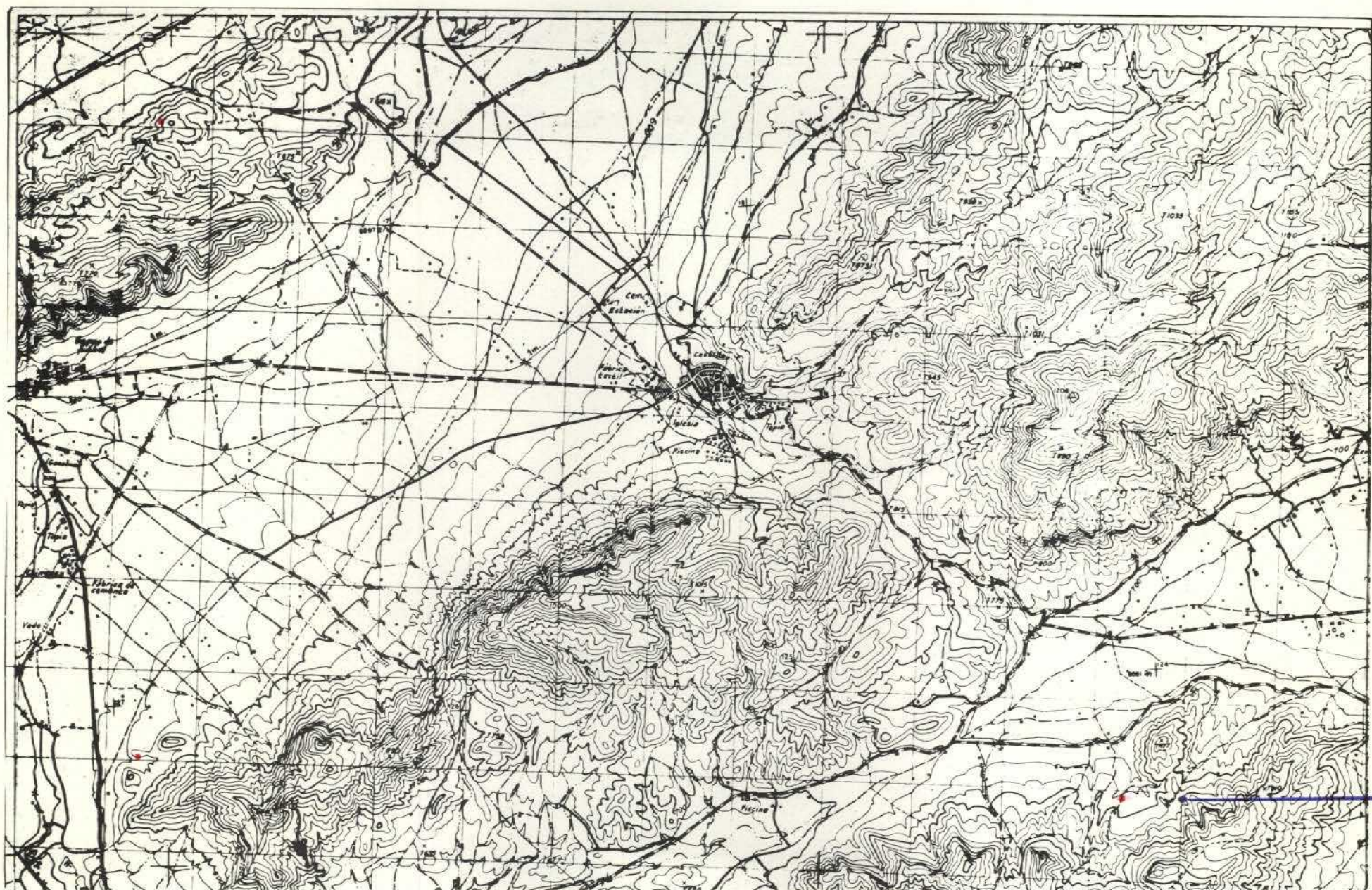

478

NUMERO DE LA HOJA 2833 CUADRANTE

1	2
3	4

DATOS A RELLENAR POR EL IGME				DATOS A RELLENAR POR EL IGME			
Nº de la hoja 1:50.000		Nº del documento		Recibido		Ref. Control	
1	2	3	4	71	72	73	74
2833	4	0538					
FICG				0044			

DATOS A RELLENAR POR EL CONSULTOR		CON NUMEROS		CON UNOS EN CASO AFIRMATIVO				
NUMERO DE LA ESTACION	Fecha	MEDICION		MUESTRAS		PUNTOS DE INTERES SIMILAR		TIPO DE TERR.
		Rumbo	Buzami	Rosca X	Estrato	Tecton.	Potenc.	
478	180675							1

DATOS A RELLENAR POR EL CONSULTOR		CON NUMEROS		CON UNOS EN CASO AFIRMATIVO				
NUMERO DE LA ESTACION	Fecha	MEDICION		MUESTRAS		PUNTOS DE INTERES SIMILAR		TIPO DE TERR.
		Rumbo	Buzami	Rosca X	Estrato	Tecton.	Potenc.	

EL CONSULTOR DEBERA MARCAR SOBRE EL MAFA LAS ESTACIONES CON SU NUMERO DE REFERENCIA (EN AZUL) Y LOS CORTES REALIZADOS SOBRE EL TERRENO (EN ROJO). PARA UN CONTROL CORRECTO DE LA MARCHA DEL TRABAJO DE CAMPO EL CONSULTOR DEBERA ENVIAR ENTRE LOS DIAS 1 al 7 y 15 al 22 DE CADA MES ESTAS HOJAS AL INSTITUTO GEOLOGICO Y MINERO DE ESPAÑA, DIVISION DE GEOLOGIA, C/ RIOS ROSAS, 23 - MADRID - 3.

EQUIPO DE RECEPCION DEL IGME

8-7-75

T. Bara

EL CONSULTOR

J. L. Ojeda

44

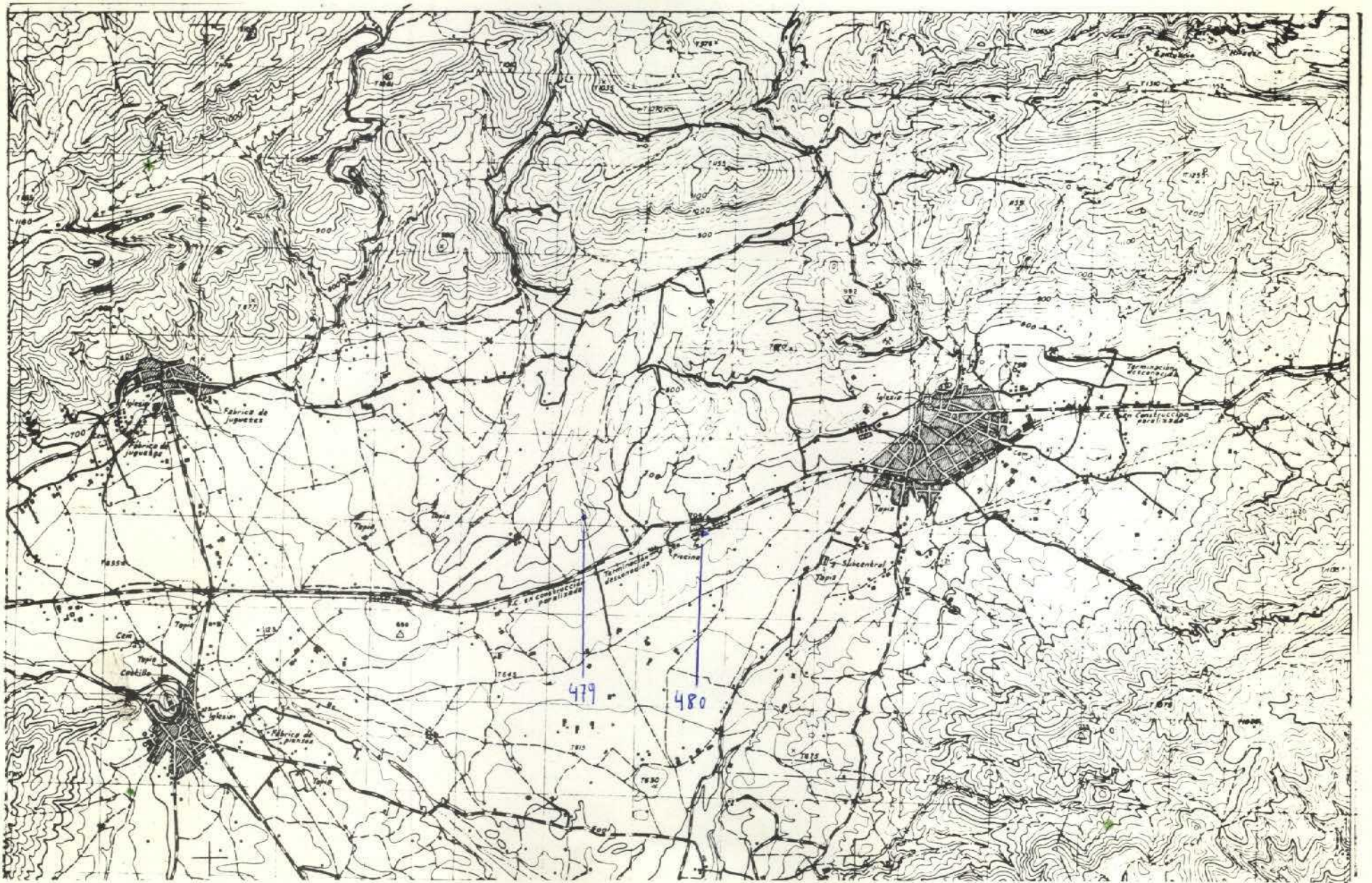

NUMERO DE LA HOJA 2833 CUADRANTE

4	✓
3	2

DATOS A RELLENAR POR EL IGME				
Nº de la hoja 1:50.000		Nº del documento		
1	2	3	4	5
2833	1	5385		
DATOS A RELLENAR POR EL IGME				
Recibido		Ref. Control		Perforado
71	72	73	74	75
		0012		

DATOS A RELLENAR POR EL CONSULTOR		CON UNOS EN CASO AFIRMATIVO	
NUMERO DE LA ESTACION	Fecha	MEDICION	MUESTRAS
DIA	MES	AÑO	
479	10	77	75
480	10	77	75

DATOS A RELLENAR POR EL CONSULTOR		CON UNOS EN CASO AFIRMATIVO	
NUMERO DE LA ESTACION	Fecha	MEDICION	MUESTRAS
DIA	MES	AÑO	
14	15	16	17
18	19	20	21
22	23	24	25
26	27	28	29
30	31	32	33
34	35	36	37
38	39	40	41
42	43	44	45
46	47	48	49
50	51	52	53

EL CONSULTOR— DEBERA MARCAR SOBRE EL MAPA LAS ESTACIONES CON SU NUMERO DE REFERENCIA (EN AZUL) Y LOS CORTES REALIZADOS SOBRE EL TERRENO (EN ROJO). PARA UN CONTROL CORRECTO DE LA MARCHA DEL TRABAJO DE CAMPO EL CONSULTOR DEBERA ENVIAR ENTRE LOS DIAS 1 y 7 y 15 al 22 DE CADA MES ESTAS HOJAS AL INSTITUTO GEOLOGICO Y MINERO DE ESPAÑA, DIVISION DE GEOLOGIA, C/ RIOS ROSAS, 23 - MADRID - 3.

EQUIPO DE RECEPCION DEL IGME

EL CONSULTOR

8-9-75
I. Barón

J. Muñoz

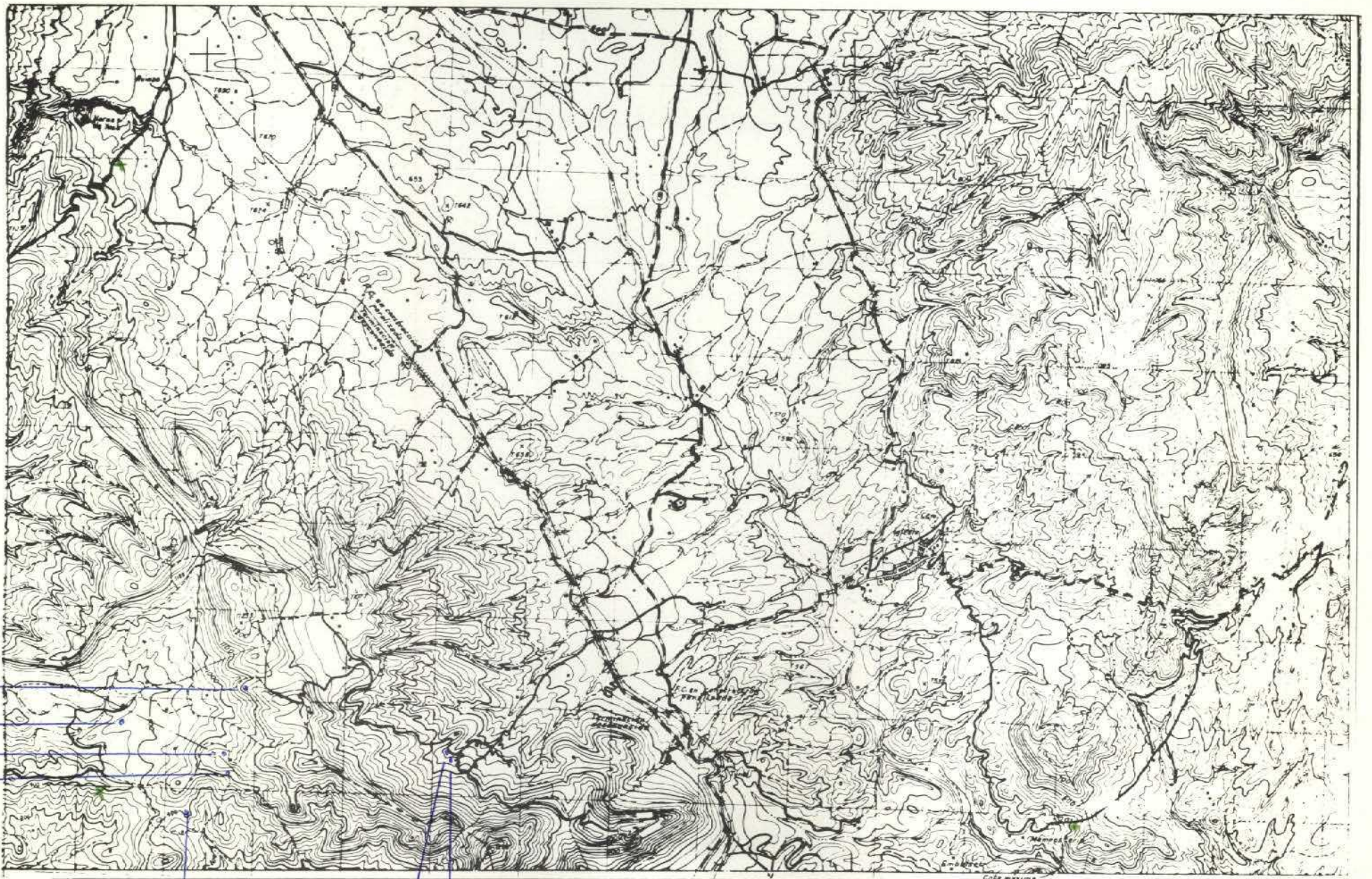

NUMERO DE LA HOJA 2833 CUADRANTE

4	1
3	2

DATOS A RELLENAR POR EL IGME					DATOS A RELLENAR POR EL CONSULTOR							
Nº de la hoja 1:50.000		Nº del documento			Recibido		Ref. Control		Perforado		Verificado	
1	2	3	4	5	6	7	8	9	10	11	12	13
2833	2	0	7	7	71	72	73	74	75	76	77	78
											0	0

DATOS A RELLENAR POR EL CONSULTOR																													
CON NUMEROS				CON UNOS EN CASO AFIRMATIVO																									
NUMERO DE LA ESTACION	Fecha			MEDICION			MUESTRAS			PUNTOS DE INTERES SINGULAR			TIPO DE TERR.																
	DIA	MES	AÑO	Rumbo	Buzam	Crepita	Fotogeo	Petrolog	Microsc	Sedimen	Royas X	Espectro	C 14	Analisis quimico	Mineralogia	Tectonic	Palaeont	Estrolog	Logistic	Petrolog	Hidroge	Econom	Factores	Phytoge	Metamorf	Sediment	Volcanic	Indifer	
495	20	07	75																										
496	20	07	75																										
499	21	07	75																										
500	21	07	75																										
501	21	07	75																										
502	21	07	75																										
503	21	07	75																										

DATOS A RELLENAR POR EL CONSULTOR																																						
CON NUMEROS																CON UNOS EN CASO AFIRMATIVO																						
NUMERO DE LA ESTACION	Fecha			MEDICION			MUESTRAS			PUNTOS DE INTERES SINGULAR			TIPO DE TERR.																									
	DIA	MES	AÑO	Rumbo	Buzam	Crepita	Fotogeo	Petrolog	Microsc	Sedimen	Royas X	Espectro	C 14	Analisis quimico	Mineralogia	Tectonic	Palaeont	Estrolog	Logistic	Petrolog	Hidroge	Econom	Factores	Phytoge	Metamorf	Sediment	Volcanic	Indifer										
14	15	16	17	18	19	20	21	22	23	24	25	26	27	28	29	30	31	32	33	34	35	36	37	38	39	40	41	42	43	44	45	46	47	48	49	50	51	52

EL CONSULTOR.— DEBERA MARCAR SOBRE EL MAPA, LAS ESTACIONES CON SU NUMERO DE REFERENCIA (EN AZUL) Y LOS CORTES REALIZADOS SOBRE EL TERRENO (EN ROJO).
 PARA UN CONTROL CORRECTO DE LA MARCHA DEL TRABAJO DE CAMPO EL CONSULTOR DEBERA ENVIAR ENTRE LOS DIAS 1 al 7 y 15 al 22 DE CADA MES ESTAS HOJAS AL INSTITUTO GEOLOGICO Y MINERO DE ESPAÑA, DIVISION DE GEOLOGIA, C/ RIOS ROSAS, 23 - MADRID - 3.

EQUIPO DE RECEPCION DEL IGME EL CONSULTOR

8-9-75
 J. Barón

J. L. Barón

525



521 522 523

NUMERO DE LA HOJA 2833 CUADRANTE

4	1
3	2

DATOS A RELLENAR POR EL IGME		DATOS A RELLENAR POR EL IGME	
Nº de la hoja 1:50.000	Nº del documento	Recibido	Ref. Control
1 2 3 4 5 6 7 8 9	10 11 12 13	71 72 73 74 75 76 77 78 79 80	58
28 33 22	FICG		

DATOS A RELLENAR POR EL CONSULTOR		DATOS A RELLENAR POR EL CONSULTOR					
CON NUMEROS			CON UNOS EN CASO AFIRMATIVO				
NUMERO DE LA ESTACION	Fecha			MEDICION	MUESTRAS	PUNTOS DE INTERES SINGULAR	TIPO DE TERR.
	DIA	MES	AÑO				
521	26	07	75	1			
522	26	07	75	1			
523	26	07	75	1			
525	26	07	75	1			

DATOS A RELLENAR POR EL CONSULTOR		DATOS A RELLENAR POR EL CONSULTOR																																				
CON NUMEROS			CON UNOS EN CASO AFIRMATIVO																																			
NUMERO DE LA ESTACION	Fecha			MEDICION	MUESTRAS	PUNTOS DE INTERES SINGULAR	TIPO DE TERR.																															
	DIA	MES	AÑO																																			
14	15	16	17	18	19	20	21	22	23	24	25	26	27	28	29	30	31	32	33	34	35	36	37	38	39	40	41	42	43	44	45	46	47	48	49	50	51	52

EL CONSULTOR: DEBERA MARCAR SOBRE EL MAPA LAS ESTACIONES CON SU NUMERO DE REFERENCIA (EN AZUL) Y LOS CORTES REALIZADOS SOBRE EL TERRENO (EN ROJO). PARA UN CONTROL CORRECTO DE LA MARCHA DEL TRABAJO DE CAMPO EL CONSULTOR DEBERA ENVIAR ENTRE LOS DIAS 1 al 7 y 15 al 22 DE CADA MES ESTAS HOJAS AL INSTITUTO GEOLOGICO Y MINERO DE ESPAÑA, DIVISION DE GEOLOGIA, C/ RIOS ROSAS, 23 - MADRID - 3.

EQUIPO DE RECEPCION DEL IGME
19-9-75
TBarra

EL CONSULTOR
Juncos

58

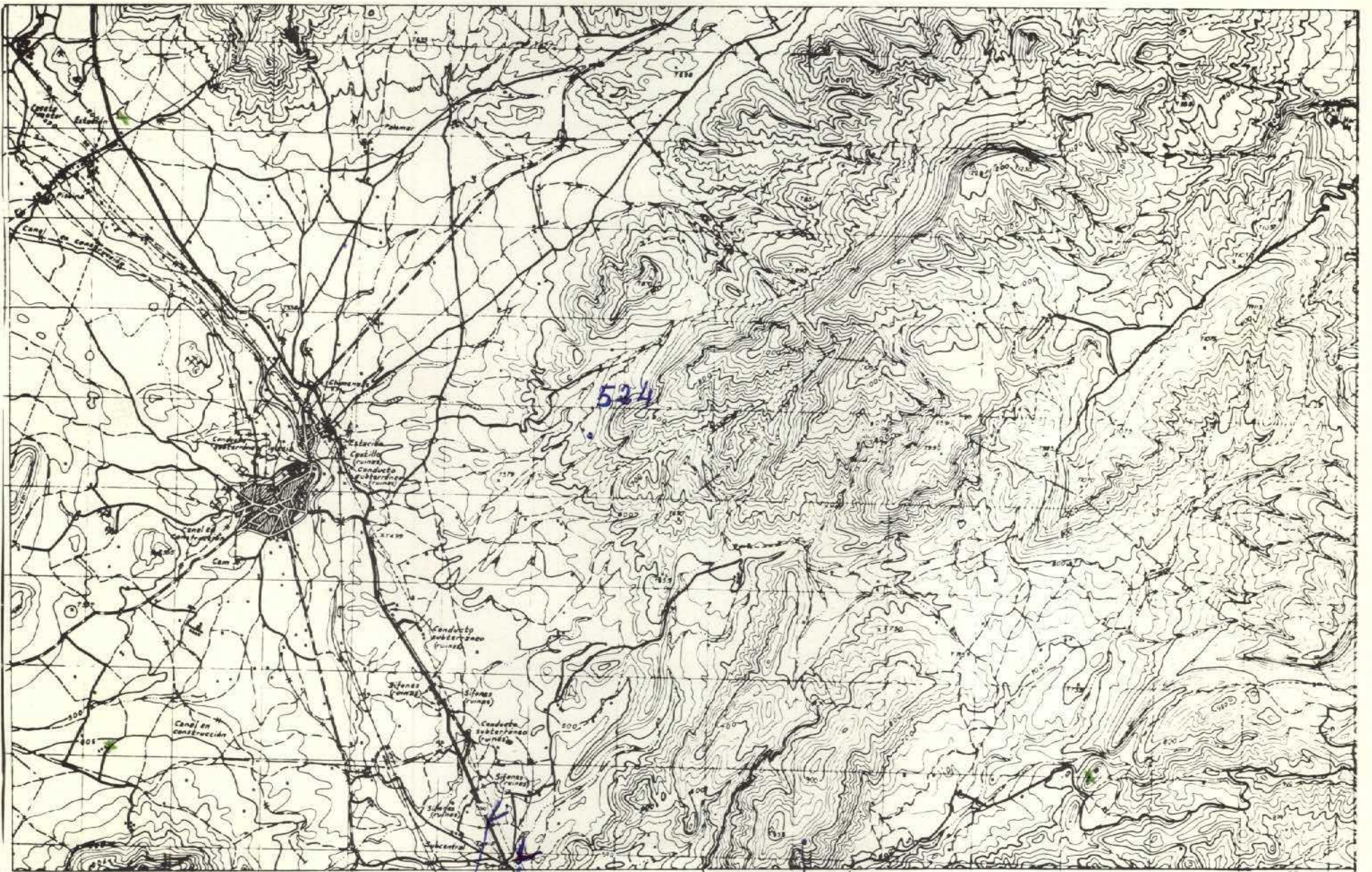

NUMERO DE LA HOJA 2833 CUADRANTE

4	1
7	2

4

DATOS A RELLENAR POR EL IGME		DATOS A RELLENAR POR EL IGME	
Nº de la hoja 1:50.000	Nº del documento	Recibido	Ref. Control
1 2 3 4 5 6 7 8 9	10 11 12 13	71 72 73 74 75 76 77 78 79 80	59
28333	2490		

DATOS A RELLENAR POR EL CONSULTOR		DATOS A RELLENAR POR EL CONSULTOR	
CON NUMEROS		CON UNOS EN CASO AFIRMATIVO	
NUMERO DE LA ESTACION	Fecha	MEDICION	MUESTRAS
DIA	MES	AÑO	
509	26	07	75
510	26	07	75
511	26	07	75
524	26	07	75

59

DATOS A RELLENAR POR EL CONSULTOR		DATOS A RELLENAR POR EL CONSULTOR	
CON NUMEROS		CON UNOS EN CASO AFIRMATIVO	
NUMERO DE LA ESTACION	Fecha	MEDICION	MUESTRAS
DIA	MES	AÑO	
14	15	16	17
18	19	20	21
22	23	24	25
26	27	28	29
30	31	32	33
34	35	36	37
38	39	40	41
42	43	44	45
46	47	48	49
50	51	52	53
54	55	56	57
58	59	60	61
62	63	64	65
66	67	68	69
70	71	72	73
74	75	76	77
78	79	80	81
82	83	84	85
86	87	88	89
90	91	92	93
94	95	96	97
98	99	100	

EL CONSULTOR.— DEBERA MARCAR SOBRE EL MAPA LAS ESTACIONES CON SU NUMERO DE REFERENCIA (EN AZUL) Y LOS CORTES REALIZADOS SOBRE EL TERRENO (EN ROJO). PARA UN CONTROL CORRECTO DE LA MARCHA DEL TRABAJO DE CAMPO EL CONSULTOR DEBERA ENVIAR ENTRE LOS DIAS 1 a 7 y 15 a 22 DE CADA MES ESTAS HOJAS AL INSTITUTO GEOLOGICO Y MINERO DE ESPAÑA, DIVISION DE GEOLOGIA, C/ RIOS ROSAS, 23 - MADRID - 2.

EQUIPO DE RECEPCION DEL IGME

EL CONSULTOR

19-9-75

T. Barón

J. J. J. J.

